

FLUCHT- UND RETTUNGSPLAN

Objekt: BAMF Burbach		
Planinhalt: 1.Obergeschoss		
Maßstab: 1:125	Stand: 04/2017	Plannummer: 1.0G-01

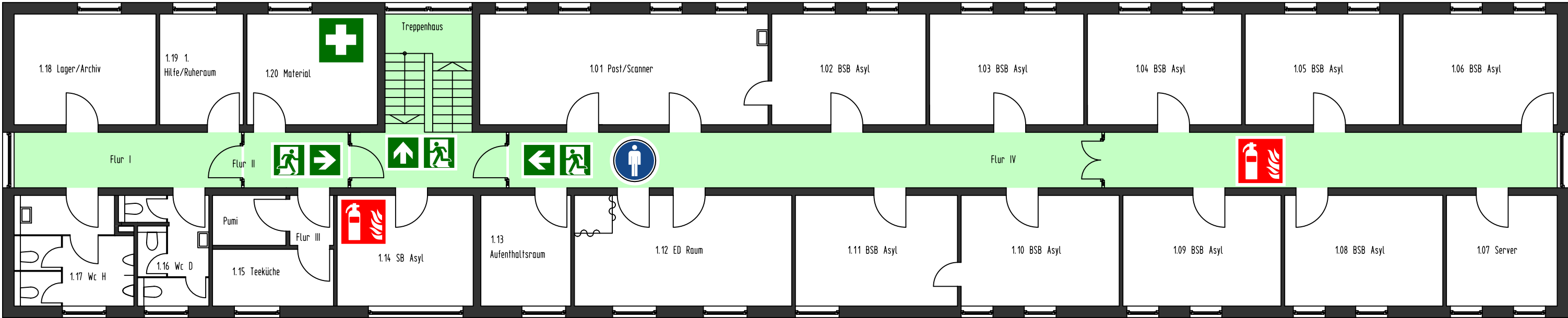

Planersteller:
Architektur- und Sachverständigenbüro
Michael Kaiser
Architekt Dipl.-Ing. (FH)
Master of Engineering
(Vorbeugender Brandschutz)
Büro Mitte:
Freier-Gründer-Strasse 83
57234 Wilnsdorf-Wilden
Tel.: 02739 / 891367
Fax.: 02739 / 891369

Objekt-/Bauherr:
Zur Eisenkaute 30
Bundesamt für Migration
und Flüchtlinge
Standort Burbach

Projekt- Nr.: 25/22/17

- Legende:
- Standort "Sie befinden sich hier"
 - 1.Hilfe-Kasten
 - Feuerlöscher
 - Flur / Gang
 - Rettungswegkennzeichnung, Fluchtweg

